

Programm 2025

Bezirksgruppe Esslingen

www.dav-esslingen.de



Gemeinsam
oben.



Foto: Jonas Topp



Deutscher Alpenverein

Sektion
Schwaben

„Nach einer langen Wanderung oder Kletterroute
bist Du auf dem Gipfel angekommen
um dich herum ist Ruhe
klare Luft
der Blick schweift zum Horizont.“

Das sind die Glücksmomente, die uns Bergfreunde verbinden.

Liebe Bezirksgruppenmitglieder,

hoffentlich seid Ihr alle gesund durch Jahr 2024 gekommen.

Gemeinsam sollten wir weiterhin versuchen, unser Bezirksgruppenleben aktiv zu gestalten. Deshalb danke ich den seither Aktiven, besonders den Gruppenleitern, Übungsleitern, Organisatoren und dem Vorstand mit Beirat für Euer Mitwirken ganz herzlich und bitte die bisher noch nicht so Aktiven um Eure Beteiligung.

Ihr seid herzlich zu unseren Bezirksgruppentreffen eingeladen.

Siedlerheim in Esslingen-Sirnau, Finkenweg 22
jeden 1. Mittwoch ab 20:00 Uhr, außer Januar

Nutzt die Chance zu gemeinsamen Ausfahrten oder unterstützt die einzelnen Gruppen.

So wünsche ich uns allen viele Glücksmomente in den Bergen, stets einen sicheren Tritt und Griff, viel Sonnenschein und ein freundschaftliches Miteinander.

Herzliche Einladung an ALLE Mitglieder zur jährlichen

Mitgliederversammlung

Mittwoch 05. Februar 2025 um 19:30 Uhr

Gaststätte Siedlerheim in Esslingen-Sirnau, Finkenweg 22.

An diesem Abend berichten Vorstand und die einzelnen Gruppenleiter von ihrer Arbeit und ihren Aktivitäten; deshalb bietet dieser Abend die Möglichkeit alle Gruppenaktivitäten kennen zu lernen. Ebenso werden die turnusgemäßen Wahlen abgehalten. Die Tagesordnung finden Sie im Programm im Monat Februar.

Liebe Grüße

Markus Föhl

Kontakte zu Vorstand und Beirat

Leiter Bezirksgruppe	Markus Föhl Mobil 01520 9924588 vorstand@dav-esslingen.de
1.Stellvertretende Leiterin Bezirksgruppe	Anke Matthes Mobil 0175 1122562 vorstand@dav-esslingen.de
2.Stellvertretender Leiter Bezirksgruppe	Martin Sigg Mobil 0179 2426517 vorstand@dav-esslingen.de
Jugendvertreterin	Melanie Engelhardt jugendvertreter@dav-esslingen.de
Schriftführerin	Christiane Schumann schriftuehrerin@dav-esslingen.de
Kassier	Thomas Fleischer Mobil 01520 2996822 kasse@dav-esslingen.de
Tourenreferent	Jürgen Seifried Mobil 0171 6959315 j.seifried@dav-esslingen.de
Webmaster	Maxim Meyer m.meyer@dav-esslingen.de
Gerätewart	Martin Sigg Mobil 0179 2426517 bergsteigen@dav-esslingen.de
Pressereferentin	Christine Bolean Tel. 0711 3168057 presse@dav-esslingen.de

Kontakt zu Gruppenleitungen

**Leitung
Jugendgruppe
(JG)**

Martin Sigg
Mobil 0179 2426517
jugend@dav-esslingen.de

Mirjam Schneider
jugend@dav-esslingen.de

**Leitung
Kindergruppe
(KiG)**

Im Aufbau
Wer Interesse hat, bitte melden!!!
vorstand@dav-esslingen.de

**Leitung
Jungmannschaft
(JM)**

Alexander Reyer
jungmannschaft@dav-esslingen.de

**Organisation
Familiengruppe
(FG)**

Lisa Feineis
familiengruppe@dav-esslingen.de

**Organisation
Klettertreff
(KT)**

Jürgen Haag
Mobil: 0179 1405197
klettertreff@dav-esslingen.de

Christiane Schumann
klettertreff@dav-esslingen.de

**Leitung
Hochtourengruppe
(HG)**

Im Aufbau
Wer Interesse hat, bitte melden!!!
vorstand@dav-esslingen.de

**Leitung
Wandergruppe
(WG)**

Markus Föhl
Mobil 01520 9924588
wandern@dav-esslingen.de

Anke Matthes
Mobil 0175 1122562
a.matthes@dav-esslingen.de

Christiane Schumann
klettertreff@dav-esslingen.de

Unsere Fachübungs- bzw. Wanderleiter und Organisatoren

Alexander Reyer	a.reyer@dav-esslingen.de
Anke Matthes	a.matthes@dav-esslingen.de
Christine Schumann	c.schumann@dav-esslingen.de
Jürgen Haag	j.haag@dav-esslingen.de
Jürgen Seifried	j.seifried@dav-esslingen.de
Martin Sigg	m.sigg@dav-esslingen.de
Marius Ianosel	m.ianosel@dav-esslingen.de
Markus Föhl	m.foehl@dav-esslingen.de
Melanie Engelhardt	m.engelhardt@dav-esslingen.de
Mirjam Schneider	m.schneider@dav-esslingen.de
Stefano Lohr	s.lohr@dav-esslingen.de
Stephan Paech	s.paech@dav-esslingen.de
Henrik Keller	henrik.keller@jdav-ulm.de
Philipp Völlm	philipp.voellm@mail.de
Lisa Feineis	lisa.feineis@alumni.uni-ulm.de
Lucia Stoll und Peter Dannenhauer	naturgenuss@dav-esslingen.de

Wichtiger Hinweis

- Leitung von Touren erfolgt durch ausgebildete Fachübungs-Familiengruppen- oder Wanderleiter.
- Organisatoren von Touren sind DAV-Mitglieder, die gemeinsam mit den Teilnehmern eine Ausfahrt planen und organisieren. Sie übernehmen keine Verantwortung während der Tour. Von den angegebenen Hütten bzw. Standorten aus werden selbständige Bergfahrten unternommen.
- An den Gruppenabenden liegen die Anmeldelisten zu den einzelnen Ausfahrten aus. Hier werden auch die Touren besprochen.

Da unser Programmheft eine Gültigkeit von einem Kalenderjahr umfasst, kann es vorkommen, dass manche Angaben nicht immer auf dem neusten Stand sind.

Aktuellste Daten, Anschriften und Gruppentermine findet Ihr im Internet auf unserer Homepage:

www.dav-esslingen.de

Haftungsbeschränkung

Wichtiger Hinweis für die Teilnehmer

Die Teilnahme an unseren Touren ist auf eigene Gefahr!

Der Leiter oder Organisator der Tour ist berechtigt, Änderungen des Tourenverlaufs vorzunehmen, wenn dies für einen reibungslosen und sicheren Ablauf erforderlich ist. Er ist ebenfalls berechtigt, Teilnehmer zurückzuweisen, die er für die Tour nicht geeignet hält.

Haftungsbeschränkung:

Bergtouren sind immer mit einem Risiko verbunden.

Deshalb erfolgt jede Teilnahme an solchen bergsportlichen Aktivitäten grundsätzlich auf eigene Gefahr und Verantwortung.

Mit der Anmeldung verzichtet jeder Teilnehmer ausnahmslos auf die Geltendmachung von Schadenersatzansprüchen jeglicher Art wegen leichter Fahrlässigkeit an die Tourenleiter und/oder Ausbilder, andere Gruppenmitglieder oder von der Bezirksgruppe beauftragter Personen sowie die Bezirksgruppenleitung, soweit nicht durch bestehende Haftpflichtversicherungen ein Schaden abgedeckt ist und die Ansprüche über den Rahmen des bestehenden Versicherungsschutzes hinausgehen. Ebenso müssen Kosten infolge Nichtteilnahme ersetzt werden.

Mit der Anmeldung erkennt der Teilnehmer die Haftungsbeschränkung an!

Kategorien

Wandertour, Gehzeit 4 bis 8 Stunden.

Keine technischen Schwierigkeiten.

Radtour, Fahrradausrüstung mit Fahrradhelm erforderlich.

Mountainbiketour, eigene Ausrüstung erforderlich.

Bergwandern, Gehzeit 4 bis 9 Stunden.

Keine technischen Schwierigkeiten.

Bergtour, in der Regel ohne Gletscherbegehung. Gute Kondition, Trittsicherheit und Schwindelfreiheit erforderlich. Evtl. leichte Kletterei.

Hochtour, Gletschergelände. Sehr gute Kondition, Trittsicherheit und Schwindelfreiheit erforderlich. Evtl. leichte Kletterei.

Klettertour. Gehen in Seilschaften in der Regel ab Schwierigkeitsgrad II bis III.

Schneeschuhtour. Gehzeit 3 bis 6 Stunden.

Keine technischen Schwierigkeiten.

Skitour, sicheres Stemmschwingen in leichtem bis mittelschweren Gelände erforderlich.



Im Januar 2025 finden leider keine Touren statt.

Im Januar 2025 findet kein Bezirksgruppentreffen statt.



02.02.2024 WG WT-Ski

Langlauf oder Schneeschuh wo es geht

Schwarzwald/Alb

Anmeldung bis 29.01.2025

Email: a.matthes@dav-esslingen.de

05.02.2025

Mitgliederversammlung 2025

Siedlerheim Esslingen-Sirnau, 19:30 Uhr

Tagesordnung

- 1. Begrüßung / Totenehrung**
- 2. Berichte**
- 3. Entlastungen**
- 4. Wahlen (stell. BG-Leiter, Kassier)**
- 5. Anträge**
- 6. Verschiedenes**

Anträge oder Vorschläge bitte schriftlich einreichen

Email: vorstand@dav-esslingen.de

13.02.-16.02.2025

Dortmunder Hütte

Organisation: Markus Föhl

Email: m.foehl@dav-esslingen.de, 01520/9924588

FÖHL Gerüstbau

*Profitieren Sie von unserer
über 35 jährigen Erfahrung!*

- Fassadengerüste
- Modulgerüste
- Flächengerüste
- Bühnen
- Scheren- und Teleskopbühnen
- Schuttröhre
- Mastkletterbühnen
- Netztechnik
- Raumgerüste
- Bauaufzüge
- Fahrgerüste

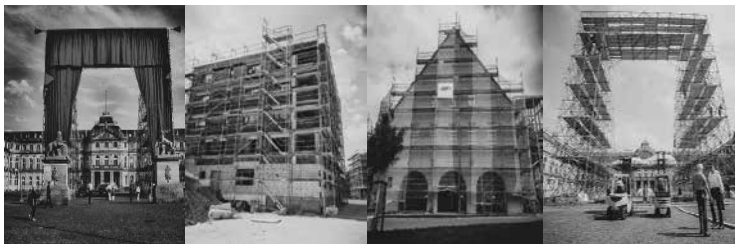

Gerüstbauer bauen keine Häuser.
Wir schaffen Ihr **Zuhause**.

Gentenriedweg 22 • 73061 Ebersbach/ Fils
Telefon (07163) **5 32 34 10** • Fax (07163) 1657157

E-Mail: info@foehl-geruestbau.de • www.foehl-geruestbau.de



05.03.2025

Bezirksgruppen – Treff

20:00 Uhr im Siedlerheim Sirnau

09.03.2025 .WG WT-Rodel

Gaudi-Schlittentour

Römerstein/Pfulb

Anmeldung bis 05.03.2025

Email: a.matthes@dav-esslingen.de

12.03.2025

Tageswanderung

Schwäbische Alb, Schwäbischer Wald oder Schönbuch

Organisation: Lucia Stoll und Peter Dannenhauer

Anmeldung und Infos: naturgenuss@dav-esslingen.de

16.03.2025

Organisation: Markus Föhl

Email: m.foehl@dav-esslingen.de, 01520/9924588



02.04.2025

Bezirksgruppen – Treff

20:00 Uhr im Siedlerheim Sirnau

09.04.2025

Tageswanderung

Schwäbische Alb, Schwäbischer Wald oder Schönbuch

Organisation: Lucia Stoll und Peter Dannenhauer

Anmeldung und Infos: naturgenuss@dav-esslingen.de

13.04.2025

Klettern auf der Schwäbischen Alb

Gemeinschaftstour (Klettertreff)

Eigenverantwortliches Klettern an Jungfrau- und Amazonenfels

Organisation: Christiane Schumann,

Email: c.schumann@dav-esslingen.de

Anmeldeschluss: 11.04.2025

13.04.2025

Bad Urach

Organisation: Markus Föhl

Email: m.foehl@dav-esslingen.de, 01520/9924588

30.04. bis 04.05.2025 FG

Oberes Donautal, Hausen im Tal

Wir verbringen vier Tage im oberen Donautal. Übernachtung in der Donautalhütte in Hausen im Tal. Je nach Wetter gehen wir Wandern, Kanu fahren oder Burgen besichtigen.

Organisation: Lisa Feineis

Anmeldung bis 15.01.2025

Email: lisa.feineis@alumni.uni-ulm.de



01.05.-04.05.2025

Klettern im Berner Jura

Gemeinschaftstour (Klettertreff)

Übernachtung Naturfreundehaus/FeWo o.ä. in der Nähe von Biel, von dort aus werden eigenverantwortliche Klettertouren ausgeführt
Organisation: Jürgen Haag

Email: j.haag@dav-esslingen.de

Anmeldeschluss: 10.04.2025

07.05.2025

Tageswanderung

Schwäbische Alb, Schwäbischer Wald oder Schönbuch
Organisation: Lucia Stoll und Peter Dannenhauer
Anmeldung und Infos: naturgenuss@dav-esslingen.de

07.05.2025

Bezirksgruppen – Treff

20:00 Uhr im Siedlerheim Sirnau

18.05.2025

Siebenmühlental

Organisation: Markus Föhl
Email: m.foehl@dav-esslingen.de, 01520/9924588

29.05.-01.06.2025 FG

Burgwochenende, Schwäbische Alb

Wir übernachten drei Nächte auf einer Burg. Aktivitäten je nach Wetter.

Organisation: Lisa Feineis
Anmeldung bis 15.01.2025
Email: lisa.feineis@alumni.uni-ulm.de

29.05. bis 01.06.2025 WG WT

**Vogesen/Elsass bei Colmar 900HM tgl.
Hängematte oder Biwak**

Anmeldung bis 17.05.2025
Email: a.matthes@dav-esslingen.de

30.05.-14.06.2025

**Klettern in der Verdon-Schlucht – Klettergärten und
Mehrseillängen**

Gemeinschaftstour (Klettertreff)
Übernachtung Campingplatz, von dort aus werden
eigenverantwortliche Klettertouren ausgeführt
Organisation: Christiane Schumann
Email: c.schumann@dav-esslingen.de
Anmeldeschluss: 09.05.202



04.06.2025

Bezirksgruppen – Treff

20:00 Uhr im Siedlerheim Sirnau

12.06.-13.06.2024

Von Oberstdorf nach Bad Hindelang

Führungstour

Von Oberstdorf über Rubihorn und Gaisalhorn zum Nebelhorn. Übernachtung auf dem Edmund-Probst-Haus. Am 2.Tag über Hindelanger Klettersteig (B/C), Großer Daumen, Hohe Gänge (B) und Breitenberg ins Ostrachtal und mit dem Bus zurück. Stellenweise freie Kraxelei (I) in ausgesetztem Gelände. Gute Kondition für bis zu 8h Gehzeit und 1400Hm Aufstieg, sowie absolute Trittsicherheit und etwas Erfahrung auf Klettersteigen erforderlich.

Teilnehmer: max. 4 Pers

Anmeldeschluss 18.05.2025.

Leitung: Philipp Völm

Wer am o.g. Datum nicht kann, kann dennoch gerne anfragen, falls der Termin nicht zustande kommt.

Email: philipp.voellm@mail.de

20.06.-22.06.2025

Bergfeuer

Organisation: Markus Föhl

Email: m.foehl@dav-esslingen.de, 01520/9924588

28.06.-29.06.2025 FG

Hüttenwochenende Allgäuer Alpen / Bregenzer Wald / Verwall

Aufstieg bis maximal 600 hm pro Tag / 4 Stunden Gehzeit.

Organisation: Lisa Feineis

Anmeldung bis 28.04.202

Email: lisa.feineis@alumni.uni-ulm.de



02.07.2025

Bezirksgruppen – Treff

20:00 Uhr im Siedlerheim Sirnau

12.07.-13.07.2025

Bergtour Drei-Schwestern 2052m Überschreitung

Führungstour gute Kondition und Trittsicherheit erforderlich, kurze Drahtseilpassagen Tag1: Vom Parkplatz Gaflei geht es über den drahtseilversicherten Fürstensteig und die drei Schwestern 2052m zur Gafadurahütte 1000Hm, 8km 6h Gehzeit Tag2: Abstieg nach Oberplanken, entlang des Fürstenwegs, vorbei an der Ruine Schalun und wieder hoch zum Parkplatz und dem Aussichtsturm Gaflei 1000Hm, 14km, 6h

Teilnehmer: max. 7 Pers.

Leitung: Henrik Keller

Email: henrik.keller@jdav-ulm.de

Anmeldeschluss: 21.06.2025

12.07.-13.07.2025 FG

Hüttenwochenende Allgäuer Alpen / Bregenzer Wald / Verwall

Aufstieg bis maximal 600 hm pro Tag / 4 Stunden Gehzeit.

Organisation: Lisa Feineis

Anmeldung bis 12.05.2025

Email: lisa.feineis@alumni.uni-ulm.de

20.07-26.07.2025

Alpinkletterwoche Salbitschijen

Gemeinschaftstour (Klettertreff), max. 7 Teilnehmer

Anforderungen: Eigenverantwortliches Klettern in Seilschaften, Mehrseillängen im 5.-6. Grad

Übernachtung/Halbpension: Salbithütte SAC

Organisation: Stephan Paech

Email: s.paech@dav-esslingen.de

Anmeldeschluss: 28.06.2025

26.07.-27.07.2025 FG

Allgäuer Alpen / Bregenzer Wald / Verwall

Aufstieg bis maximal 600 hm pro Tag / 4 Stunden Gehzeit.

Organisation: Lisa Feineis

Anmeldung bis 26.05.2025

Email: lisa.feineis@alumni.uni-ulm.de

31.07.-03.08.202

Bergtouren im Lechtal

Führungstour

Von Kaisers her aufsteigend sollen rund um die Holzgauer Wetterspitze Bergtouren unternommen werden Den Abschluss soll bei passenden Bedingungen die Vorderseespitze geben.

Übernachtung: Frederick-Sims-Hütte, Anspacher Hütte, Kaiserjochhaus Bis 1400 Hm, 7h. Gute Kondition, Trittsicherheit und Schwindelfreiheit erforderlich.

Teilnehmer: max. 5 Pers

Anmeldeschluss 01.08.2025

Leitung: Philipp Völlm

Email: philipp.voellm@mail.de



06.08.2025

Bezirksgruppen – Treff

20:00 Uhr im Siedlerheim Sirnau

15.08.-17.08.2025

Leichte Hochtour auf die Schneeglocke 3222m

Führungstour Gute Kondition und absolute Trittsicherheit erforderlich, mittel-schwerer Klettersteig Tag1: Vom Parkplatz der Bieler Höhe geht es vorbei am Silvrettastausee zur Klostertaler Umwelthütte mit Selbstversorgung. 350Hm, 5,5km 2h Gehzeit
Tag2: Über den Klostertaler Ferner geht es über die Rotflühlücke zum Gipfelgrat der Schneeglocke 3223m. Der Abstieg erfolgt entlang der Aufstiegsroute zurück zur Klostertaler Umwelthütte.

890Hm, 9km, 5h Gehzeit Tag3: Über den Litznerstättel wandern wir zur Saarbrückerhütte, dort beginnt der kurze B/C Klettersteig auf den Kleinlitzner 2783m. Nach dem Abstieg über den Klettersteig, geht es vorbei an der Saarbrückerhütte, durch das Kronertal zurück zur Bieler Höhe. 890Hm, 13km, 6h

Teilnehmer: max. 4 Pers.

Leitung: Henrik Keller

Email: henrik.keller@jdav-uhl.de

Anmeldeschluss: 02.08.2025

21.08.-24.08.2025

Uldental

Organisation: Markus Föhl

Email: m.foehl@dav-esslingen.de, 01520/9924588

20.08.2025

Tageswanderung

Schwäbische Alb, Schwäbischer Wald oder Schönbuch

Organisation: Lucia Stoll und Peter Dannenhauer

Anmeldung und Infos: naturgenuss@dav-esslingen.de

23.08. bis 30.08.2025 FG

Sommerfreizeit Berge und Wasser, Österreich / Schweiz

Wir verbringen eine Woche gemeinsam auf einer

Selbstverpflegerhütte im Tal. Je nach Wetter stehen Aktivitäten wie

Wandern, Baden und Paddeln auf dem Programm.

Organisation: Lisa Feineis

Anmeldung bis 15.04.2025

Email: lisa.feineis@alumni.uni-uhl.de



03.09.2025

Bezirksgruppen – Treff

20:00 Uhr im Siedlerheim Sirnau

05.09.-07.09.2025

Klettern in der Pfalz oder im Rätikon

Gemeinschaftstour (Klettertreff)

Übernachtung Campingplatz oder **FeWo/Hütte**, von dort aus werden eigenverantwortliche Klettertouren ausgeführt

Organisation: Marius Ianosel

Email mianosel@gmx.de

Anmeldeschluss: 22.08.2025

06.-07.09.2025 WG RadT

Entlang der Tauber ab Rothenburg o.T.

Anmeldung bis 17.08.2025

Email: a.matthes@dav-esslingen.de

10.09.2025

Tageswanderung

Schwäbische Alb, Schwäbischer Wald oder Schönbuch

Organisation: Lucia Stoll und Peter Dannenhauer

Anmeldung und Infos: naturgenuss@dav-esslingen.de

12.09.-14.09.2025

Leichte Hochtour auf den Habicht 3277m

Führungstour Gute Kondition und absolute Trittsicherheit erforderlich, kurze Drahtseilpassagen Tag1: Aus dem Gschnitztal geht es über den Jubiläumssteig hinauf zur Innsbrucker-Hütte.

1100Hm, 5,6km , 3h Gehzeit,. Tag2: Auf einen der bekanntesten

Stubaier Gipfel, den Habicht 3277m, steigt man durch

Blockgelände, entlang des Habichtferners zum Drahtseil

versicherten Gipfelaufschwung empor. 920Hm, 4,8km, 5h Gehzeit

Tag3: Die kurze Bergtour auf die Kalkwand ermöglicht nochmals schöne Ausblicke ins Gschnitz und Stubaital, bevor der Abstieg ins

Gschnitztal entlang der Materialseilbahn erfolgt. 1300Hm, 8km, 5h

Teilnehmer: max. 4 Pers.

Leitung: Henrik Keller, henrik.keller@jdav-ulm.de

Anmeldeschluss: 29.08.2025



01.10.2025

Bezirksgruppen – Treff

20:00 Uhr im Siedlerheim Sirnau

03.-05.10.2025

Bergwanderung Ammergauer Alpen

Ammergauer Königstour – Von Oberammergau bis zum Grubenkopf (3-tägige Gratüberschreitung)

Führungstour (Wandergruppe)

Übernachtung August-Schuster-Haus und Brunnenkopfhütte, max. 7 Teilnehmer

Bis zu ca. 1100 hm Auf- oder 1300 hm Abstieg, bis ca. 6 Stunden Gehzeit täglich.

Anspruchsvolle, ausgesetzte Bergtour, am Kofel leichte Kletterei.

Trittsicherheit (Schrofen und Felspassagen, teilweise drahtseilversichert) und Schwindelfreiheit (teils schmale, ausgesetzte Steige, ausgesetzter Grat) erforderlich.

Leitung: Christiane Schumann

Email: c.schumann@dav-esslingen.de

Anmeldeschluss: 20.09.2025

12.10.2025

Klettern auf der Schwäbischen Alb

Gemeinschaftstour (Klettertreff)

Eigenverantwortliches Klettern an Felsen der Ostalb

Organisation: Jürgen Haag

Email: j.haag@dav-esslingen.de

Anmeldeschluss: 10.10.2025

19.10.2025 BG WT

Jahresabschlusswanderung

Kaltes Feld 15 km, ca. 440 HM

Anmeldung bis 01.10.2025

Email: a.matthes@dav-esslingen.de

29.10.2025

Tageswanderung

Schwäbische Alb, Schwäbischer Wald oder Schönbuch

Organisation: Lucia Stoll und Peter Dannenhauer

Anmeldung und Infos: naturgenuss@dav-esslingen.de

**Sonniger Samstag im Oktober / November: Termin noch offen
Tagestour/Rundtour Kanzberg - Jochspitze (Allgäuer Alpen)**

Führungstour (Wandergruppe), max. 7 Teilnehmer.

Ca. 1300 hm Aufstieg, 1300 hm Abstieg, 15 km, 8 Stunden Gehzeit.

Trittsicherheit und gute Kondition erforderlich.

Leitung: Christiane Schumann

Email: c.schumann@dav-esslingen.de

Anmeldung: Interessenten können sich vormerken lassen.



05.11.2025

Bezirksgruppen – Treff

20:00 Uhr im Siedlerheim Sirnau

Im November 2025 finden leider keine Touren statt.



03.12.2025

Jahresabschlussfeier für alle Gruppen

19:00 Uhr

Ort wird noch bekanntgegeben

Anmeldung über die Gruppenleiter

Email: vorstand@dav-esslingen.de

19.12.2025

Mit Gutsle und Gurt

Jahresausklang des Klettertreffs mit Klettern, Schlemmen und Fotos schauen an der Kletterwand der Hochschule Esslingen.

Organisation: Christiane Schumann

Email: c.schumann@dav-esslingen.de

Das zuverlässige ELEKTRO-TEAM
für Wohnbau, Renovierung
Industriemontage



ELEKTRO LEIBFARTH

73734 Esslingen
Eichendorffstr. 38
Tel.: 07 11/38 16 11
Fax: 07 11/38 34 62

Indoor Kletteranlage an der Hochschule Esslingen (Peter Di Carlo Wand)

Technische Daten:

Kletterfläche:	ca. 120 qm
Boulderbereich:	ca. 30 qm
Wandhöhe:	3,30 – 8,30 m
Wandbreite:	17,20 m
Max. Klettertour:	ca. 18,00 m
Schwierigkeitsgrade:	zw. 4. und 9.Grad

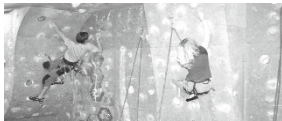

Genutzt werden darf die Kletteranlage nur von Gruppen der Sektion Schwaben, Studentengruppen der Hochschule Esslingen oder gegen Anmeldung.

Infos: Alexander Reyer
Email: kletterwand@dav-esslingen.de

Jugendgruppe (JG)

Jeder fängt mal klein an ...

Wir sind die jüngsten Gipfelstürmer im Verein und wollen hoch hinauf.
Jungs und Mädels zwischen
14-18 Jahre lernen hier das Klettern und mehr.



Von **April bis September** klettern wir draußen und treffen uns dienstags (zwischen 18.00 und 19:30 Uhr) im Klettergarten bei Stetten i.R. oder gehen auf die Schwäbische Alb.

Von **Oktober bis März** klettern wir dienstags zwischen 18:00 und 19:30 Uhr an der Peter Di Carlo Wand an der Hochschule Esslingen

Infos: Martin Sigg, Mirjam Schneider und Maxim Meyer
Email: jugend@dav-esslingen.de

Jungmannschaft (JM)

Wir sind ein buntgemischter Haufen ab 18 Jahren.
Klettern, Bouldern und Mountainbiken sind nur einige unserer Unternehmungen.
Das Jahresprogramm ist vielfältig und darf auch gerne von den Teilnehmern mitgestaltet werden.

Bei uns spielt das Leistungsniveau keine Rolle,
die Hauptsache ist ...

- es macht Spaß -

Wir treffen uns jeden *Dienstag* um 19:30 Uhr.

Von April bis September klettern wir draußen und treffen uns im Klettergarten bei Stetten i.R. oder gehen auf die Schwäbische Alb.

Von Oktober bis März klettern wir an der Bezirksgruppeneneigenen Kletterwand an der Hochschule Esslingen.

Infos: Alexander Reyer

Email: jungmannschaft@dav-esslingen.de

Familiengruppe "Les Marmottes"

Wir sind eine Gruppe bergbegeisterter junger Familien, die gerne zusammen draußen unterwegs sind. Schwerpunktmäßig machen wir Wochenendtouren in die Berge mit Hüttenübernachtung. Unsere Kinder sind zwischen zwei und acht Jahren alt. Wir freuen uns über Zuwachs!

Infos: Lisa Feineis

Email: lisa.feineis@alumni.uni-ulm.de



Wandergruppe

Die Wandergruppe ist keine feste Gruppe, sondern es gibt übers Jahr verteilt unterschiedlichste Touren. Derzeit bieten folgende Personen Wandertouren an:

Markus Föhl:

Ich bin seit 2019 Tourenorganisator und seit Sommer 2020 Wanderleiter bei der Bezirksgruppe. Im Sommer 2020 habe ich die DAV-Ausbildung zum Wanderleiter absolviert. Habe allerdings schon fast 30 Jahre lang privat Touren organisiert und durchgeführt.

Meine Touren sind sehr vielfältig, von "leicht" (gibt es in den Bergen kaum) bis schwierig mit unterschiedlichen Höhenmetern von 500hm bis 1400hm. Wobei ich am Jahresanfang eher die einfacheren erwandere und später die konditionell anspruchsvolleren.

Meist ist bei den Touren irgendein Highlight dabei: tolle Aussicht, Naturschauspiele, etc.

Privat mache ich, so wie es die Zeit mir übrig lässt noch Hochtouren und Klettersteige.

Seit dem Winter 2020/2021 biete ich auch Schneeschuhtouren an, vorerst als Organisator.

Email: wandern@dav-esslingen.de

Christiane Schumann:

Ich bin Organisatorin des Esslinger Klettertreffs, wandere aber auch sehr gerne und habe deshalb 2013 die Ausbildung zur DAV-Wanderleiterin absolviert. Seitdem biete ich jährlich 1-3 Wanderungen an.



Meine Touren: sind meist etwas anspruchsvoller und deshalb auf 7 erwachsene Teilnehmer begrenzt. Da in der Regel über 1000 hm zu bewältigen sind, ist eine mittlere Kondition erforderlich. Die Steige sind stellenweise schmal, führen durch absturzgefährdetes Gelände, oft gibt es drahtseilversicherte, schrofige oder schottrige Passagen. Trittsicherheit und Schwindelfreiheit sind erforderlich, "richtiges" Klettervermögen oder Klettersteigausrüstung hingegen nicht. Mein Gehtempo ist moderat, ich achte auf ausreichend Pausen.

Bei 2-Tagestouren wird meist in einer Berghütte übernachtet. Da ich die Routen vorher nicht abgehe, kann es mitunter Überraschungen geben. Teilnehmer sollten keine kompletten Bergwanderneulinge sein, sondern bereits ähnlich schwere Touren unternommen haben.

Ab und zu biete ich aber auch eine ganz einfache Tour an – das sieht man dann im Programmheft!

Email: c.schumann@dav-esslingen.de

Anke Matthes:

Vor 14 Jahren bin ich mit der damaligen Familienwandergruppe gewandert. Zum Schluss schlief der Kleine in der Rückentragung und den Größeren trug ich vorn. Also absolvierte ich die entsprechende Ausbildung in Hindelang und konnte nun je nach Teilnehmerkreis die Tourlängen und Höhenmeter bestimmen. So ist es noch heute: das wohin kommt meist von mir, das konkrete wo lang bestimmt sich durch die Mitwanderer und natürlich das Wetter.

Neben dem schon traditionellen Himmelfahrtszelten mehrfach in den Vogesen /Elsaß, biete ich auch mal 800HM an, die Trittsicherheit und Schwindelfreiheit voraussetzen.

Als stellvertretende Vorsitzende unserer BG und „Klimakümmernin“ bin ich auch Ansprechpartnerin für alle Fragen zur BG Esslingen, zur Sektion Schwaben und zu unserem CO₂-Fußabdruck.

Email: a.matthes@dav-esslingen.de

Henrik Keller

Mein Name ist Henrik Keller, Ich bin 36 Jahre alt und seit mehr als 15 Jahren Mitglied im DAV. Anfang 2023 habe ich zur Sektion Schwaben, Ortsgruppe Esslingen gewechselt. Im Juli 2024 habe ich die Ausbildung zum DAV Trainer C Bergsteigen abgeschlossen.



Mir gefällt die Vielseitigkeit des Bergsports und deshalb fühle ich mich als „Allrounder“ wohl: sei es bei leichten Hoch-, Klettersteig, Alpinkletter, MTB-Touren, etc. Ehrenamtlich betreue ich die Homepage der JDAV Ulm. Ich bin studierter Elektrotechnik-Ingenieur und lebe & arbeite in Esslingen.

Philipp Völm

Ich bin 2023 von der Sektion Stuttgart zur Sektion Schwaben gewechselt und möchte mich hier einbringen, vorerst als Organisator von Touren.

Ich persönlich bevorzuge Touren, die mit öffentlichen Verkehrsmitteln machbar sind und über mehrere Tage gehen. So kommt man in Ecken, die mit Tagestouren schwierig zu erreichen sind und eher abseits der Massen liegen.

Privat bin ich auch beim Klettern und bei Hoch- und Skitouren aktiv.

Klettertreff

Leute ab 20, welche die Kletter- und Sicherungstechnik bereits erlernt haben und ihrem Hobby mehr oder weniger regelmäßig mit Gleichgesinnten nachgehen wollen, sind bei uns richtig!

In der Regel treffen wir uns während der Winterzeit donnerstags ab 19:00 Uhr an der Kletterwand der Hochschule Esslingen in der Flandernstraße 101 und während der Sommerzeit bei passendem Wetter Freitag nachmittags/abends an einem Felsen (Klettergarten Stetten oder Schwäbische Alb).

Bei schönem Wetter gehen wir manchmal am Wochenende auf die Schwäbische Alb: ins Lenninger Tal, auf die Ostalb oder die Felsen rund um Bad Urach.

Immer wieder gibt es größere Ausfahrten, in deutsche Mittelgebirge, in die Alpen, nach Süd-Frankreich – schaut einfach ins Programm!

Ab und zu gibt es Kurse, ansonsten bieten wir lediglich den organisatorischen Rahmen für eigenverantwortliche Kletteraktivitäten.

Für uns steht nicht der Leistungsgedanke im Vordergrund, sondern der Spaß am Klettern und an anderen Herausforderungen (Berg-Wanderungen, Langlaufen...), das Naturerlebnis und das ein oder andere gute Gespräch, garniert mit Schokoladenkeksen.

Alle netten Kletterer – egal wie schwer sie klettern – sind bei uns herzlich willkommen. Wer Interesse hat, am Besten eine Mail schreiben oder anrufen.

Organisatoren Klettertreff

Jürgen Haag

Tel: 0711/94544914

Mobil: 0179/1405197

Mail: klettertreff@dav-esslingen.de

Christiane Schumann

Mail: klettertreff@dav-esslingen.de

Wandergruppe Naturgenuss (NG)

Die Wandergruppe „Naturgenuss“ bietet noch aktiven Menschen, die Freude am Wandern, an der Natur und an Gemeinschaft haben, einmal im Monat eine Tagestour an, die in den Schwäbischen Wald, auf die Schwäbische Alb, in den Schönbuch oder ins Heckengäu führt. Die Fahrt erfolgt mit öffentlichen Verkehrsmitteln oder in Fahrgemeinschaften mit PKW.

Wandertag ist in der Regel mittwochs.

Die Anforderungen der Touren mit einer Wanderzeit von 4 Stunden sind moderat. Die Wanderungen sind cirka 12 bis 14 km lang mit bis zu 400 Höhenmetern.

Neue Mit-Wander/innen sind herzlich willkommen.

Organisation und Kontakt: Lucia Stoll und Peter Dannenhauer

Email: naturgenuss@dav-esslingen.de

Seniorengruppe (SG)

Wir wollen eine neue Seniorengruppe für Wanderungen, Radtouren und andere Aktivitäten im Freien aufbauen.

Wer hätte Spaß daran, eine Gruppe Gleichgesinnter zu leiten und zu organisieren?

Auskunft gibt der Vorstand.

Email: vorstand@dav-esslingen.de

Hochtourengruppe (HG)

Wer hat Interesse, eine Gruppe für Hochtouren und/oder Ski(hoch)touren zu leiten?

Auskunft gibt der Vorstand.

Email: vorstand@dav-esslingen.de

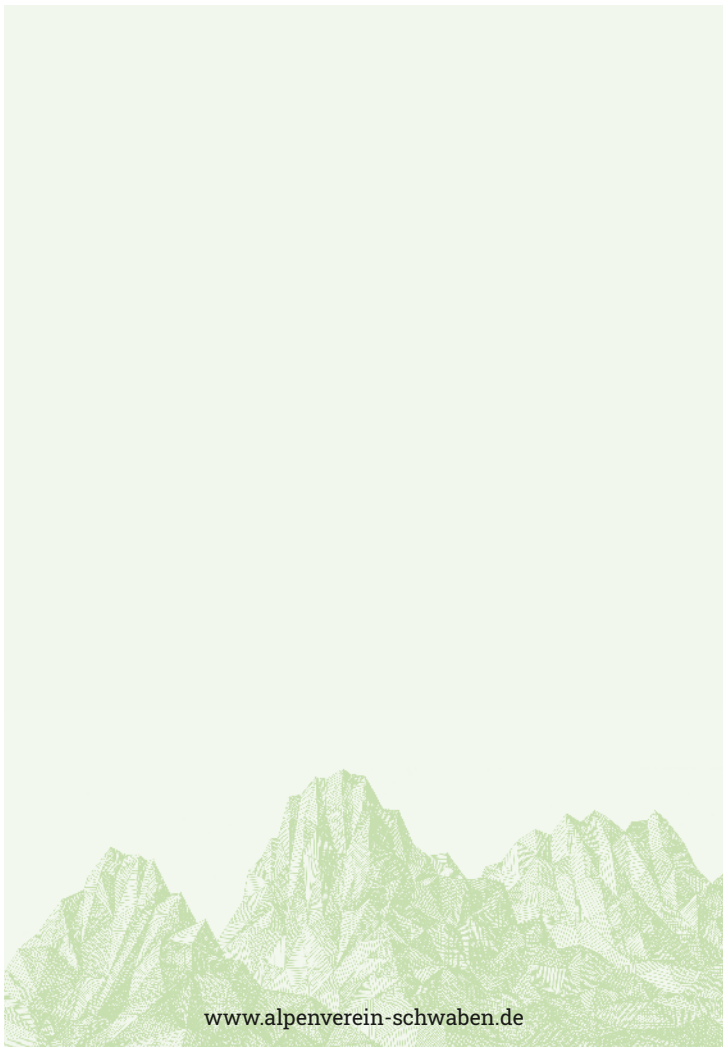

www.alpenverein-schwaben.de